No 20 Arie "Ein Mädchen oder Weibchen..."

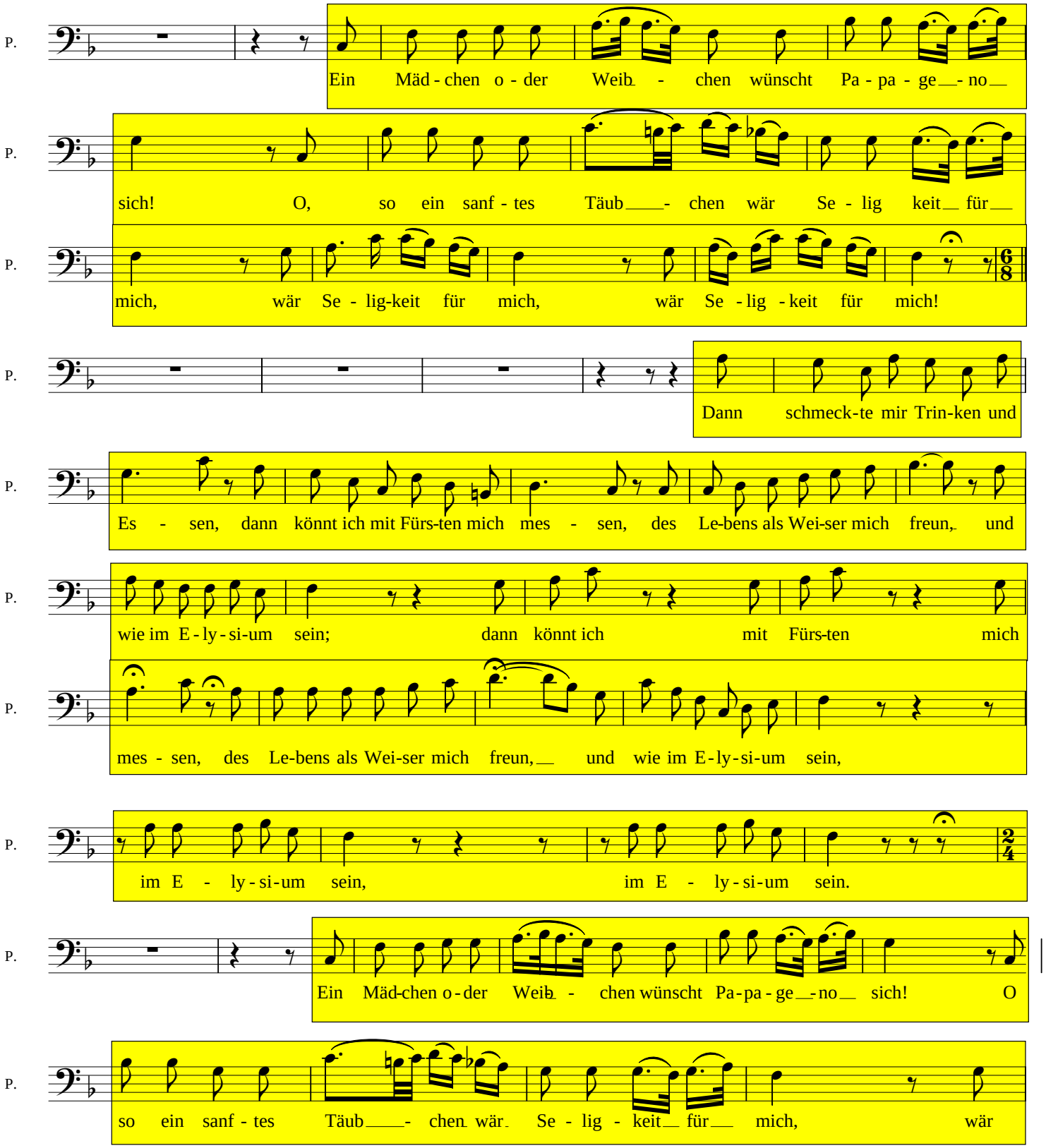

P. Se - lig-keit für mich, wär Se - lig - keit für mich!

P. Wird

P. kei - ne mir Lie - be ge wäh - ren, so muß mich die Flam - me ver zeh - ren, doch

P. küßt mich ein weib-li - cher Mund, so bin ich schon wie-der ge - sund; doch küßt mich ein

P. weib-li - cher Mund, doch küßt mich ein weib-li-cher Mund, so bin ich schon wie-der ge -

P. sund, schon wie-der ge - sund schon wie-der ge -

P. sund.